

“Eu sou aquilo que a vida me permite que seja, sem passar por cima dos sentimentos de outras pessoas, mas sempre acreditando que o valor maior que temos é saber respeitar, amar seus semelhantes, desde a criança inocente até aos mais velhos experientes. Portanto vamos aprender, cativar o que é bom na vida, liberdade, harmonia e amor ao próximo.”

António Sérgio

Setembro/2016 - Começámos com um Programa Educativo – em forma de livro - enviado por *e-mail* à Direção da nossa escola e a todos os Coordenadores de Departamento.

Este Programa contempla três áreas a saber: Literacia da **leitura**, Literacia dos **média** e Literacia da **informação**.

#### **Alguns dos projetos/atividades do Programa:**

Concursos, como por exemplo “Ler em família”, Hora do conto, Newton gostava de ler, escritores na escola, Parceria com a comunidade: Associação de Surdos de Sintra, Continente, Centro de Convívio de Montelavar e União de Freguesias de Almargem do Bispo, Pero Pinheiro e Montelavar, filmes didáticos portugueses e estrangeiros, Semana da Leitura, diferentes tipologias de Leitura, Iniciação ao Word e outras ferramentas digitais (*Padlet* e *Cube Creator*), parcerias com as professoras Alexandra Gomes, Elizabeth Dupic, Patrícia Costa, Luísa Cabrita, Luísa Simão e com a Unidade de Ensino Estruturado.

A maioria das ofertas realizaram-se com sucesso, outras não foram solicitadas pelos docentes.

Contributo de um grupo de amigos especiais... no dia do *Amor na Literatura*.



# AGRUPAMENTO DE ESCOLAS LAPIÁS BIBLIOTECA DR. RUI GRÁCIO(BRG)

## MAIO e JUNHO - NEWSLETTER 6

2016/2017

Foi dado a conhecer o trabalho da BRG à comunidade educativa através:

- da **Plataforma da escola** (com o precioso contributo do professor Óscar Martins),
- do **Blogue “Pedras Leitoras”** (com o precioso contributo do professor Samuel Santos),
- da **divulgação afixada na escola** (com o precioso contributo e criatividade do professor Vitor Ribeiro),
- da **informação distribuída aos pais** ou **colada na caderneta do aluno**.

### Últimas aquisições...

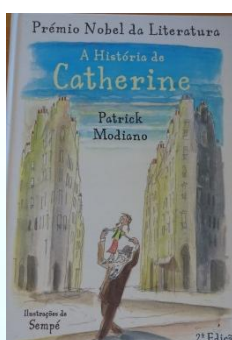
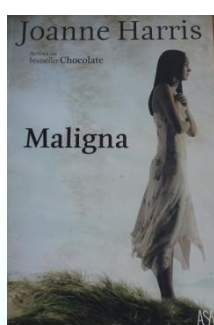
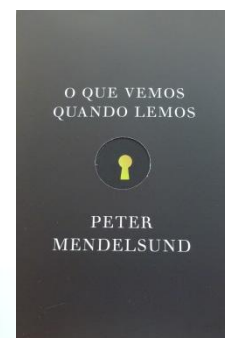
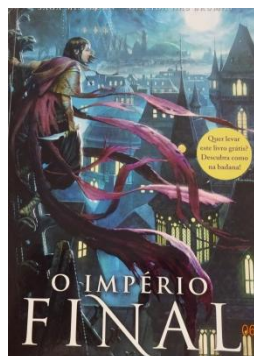
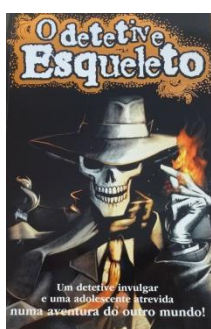

# AGRUPAMENTO DE ESCOLAS LAPIÁS BIBLIOTECA DR. RUI GRÁCIO(BRG)

## MAIO e JUNHO - NEWSLETTER 6

2016/2017

A finalizar o ano letivo de 2016/2017:

- Parceria com o **Centro de Convívio de Montelavar**, no dia 16 de maio.
- Parceria com a **Unidade de Ensino Estruturado**, no dia 18 de maio.
- **Biblioconto**: entrega de prémios e convívio, no dia 13 de Junho, às 12.30.

E para recordar...



**AGRUPAMENTO DE ESCOLAS LAPIÁS  
BIBLIOTECA DR. RUI GRÁCIO(BRG)  
MAIO e JUNHO - NEWSLETTER 6**

2016/2017

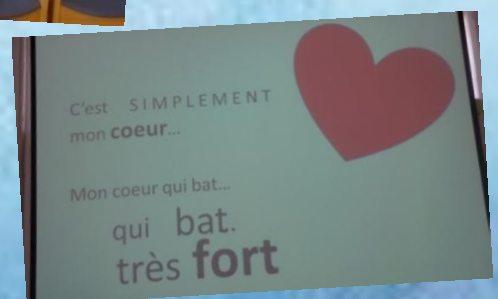
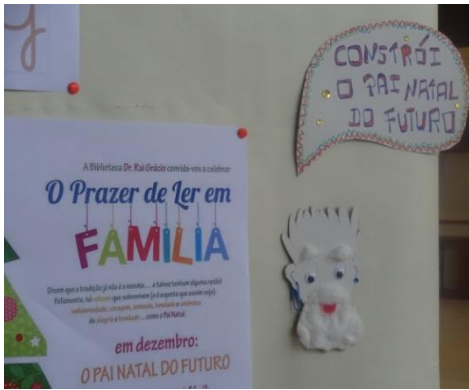

**AGRUPAMENTO DE ESCOLAS LAPIÁS  
BIBLIOTECA DR. RUI GRÁCIO(BRG)**

**MAIO e JUNHO - NEWSLETTER 6**

2016/2017

